Agneau de Dieu

Messe celtique

Texte : AELF
Musique : Laurent GRZYBOWSKI
Harmonisation : Jo AKEPSIMAS
© ADF Musique

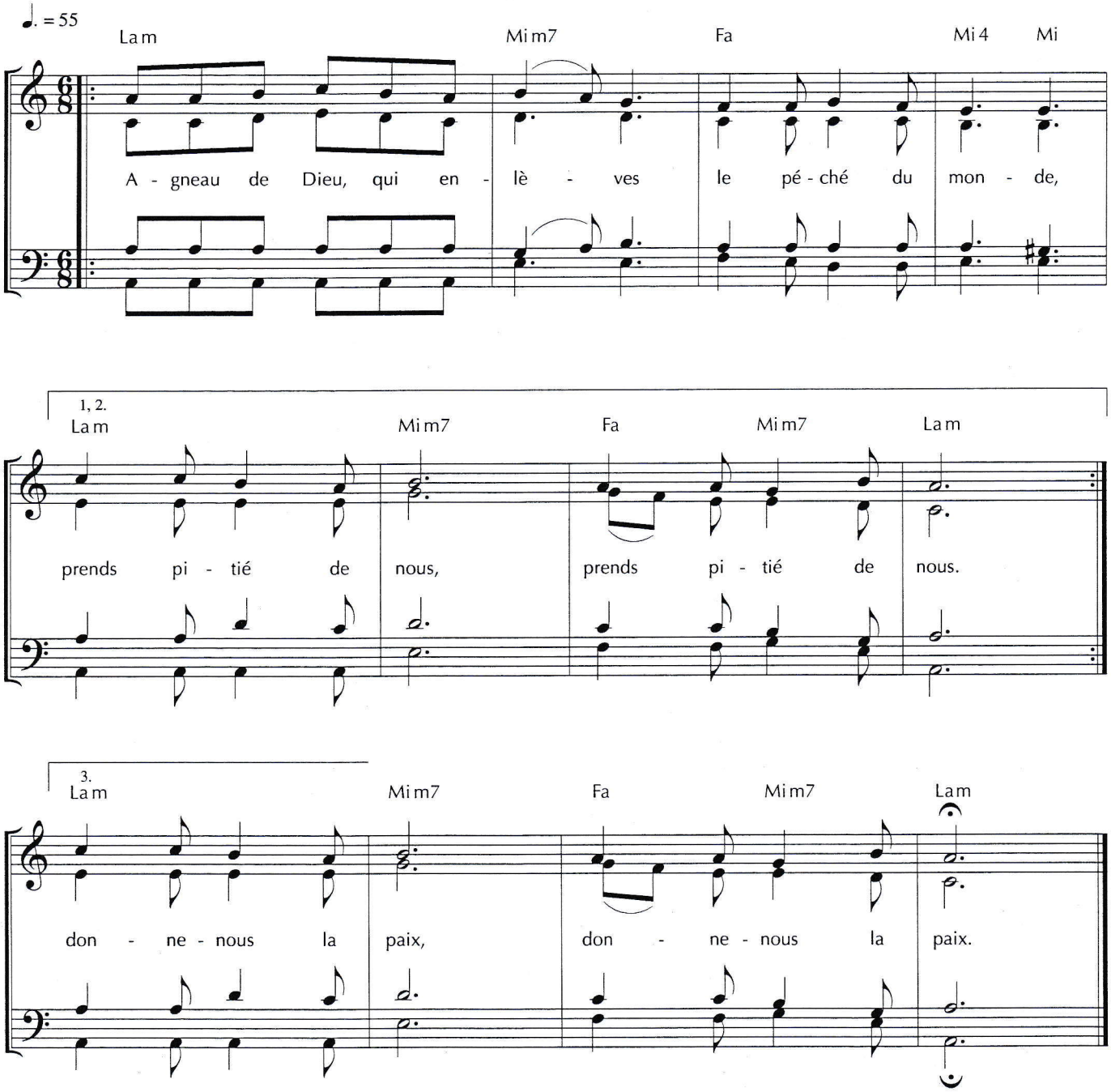

Agneau de Dieu, qui enlèves le péché du monde,
prends pitié de nous, prends pitié de nous. (bis)

Agneau de Dieu, qui enlèves le péché du monde,
donne-nous la paix, donne-nous la paix.